

# La empresaria Isabel Rodríguez Teruel también optará a presidir la Cámara de Comercio

J. Y. / Ciudad Real

Isabel Rodríguez Teruel, presidenta de la Asociación provincial de Estaciones de Servicio de Ciudad Real, optará a la presidencia de la Cámara de Comercio, en la elección que se celebrarán la próxima semana en el órgano cameral.

Según comentó la propia Rodríguez Teruel a Lanza, ha sido una decisión de última hora, con el fin de poner de manifiesto "que no se hayan hecho bien las cosas", en referencia a la candidatura de Mariano León, presidente de la Asociación provincial de Empresarios de la Construcción, candidato oficial a dicho puesto, tras ser refrendado por la CEOE, y que no lleva en su ejecutiva a Rodríguez Teruel.

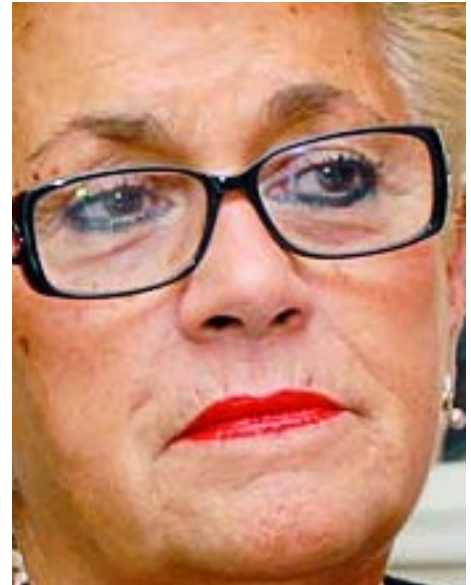

Esta empresaria, de larga trayectoria en la provincia y en los órganos de dirección de la CEOE, explicó a este diario que frente a esta posición, dos de los aspirantes a dicha presidencia sí contactaron con ella para incluirla en sus candidaturas. Rodríguez Teruel se presentará, a priori, sin apoyos.